

Nastavení programu Mail (součást Mac OS X) pro službu eOutlook

Otevřete program Mail a klikněte na menu Mail – Preferences. Zvolte záložku accounts a klikněte na tlačítko „+“ pro přidání účtu.

Postupujte podle návodu, přičemž name.surname_company@eoutlook.cz nahradíte adresou uvedenou v Welcome mailu a name.surname@company.cz nahradíte Vaší firemní emailovou adresou.

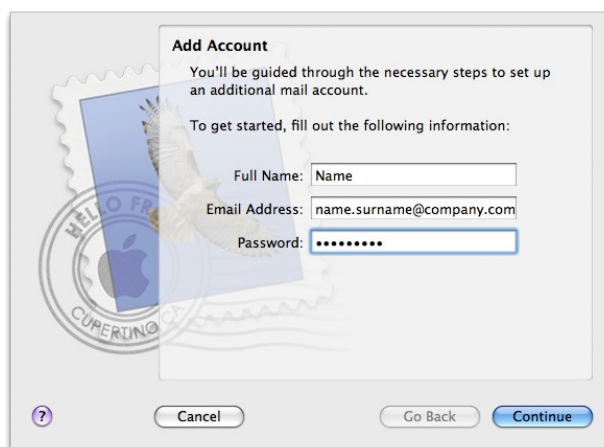

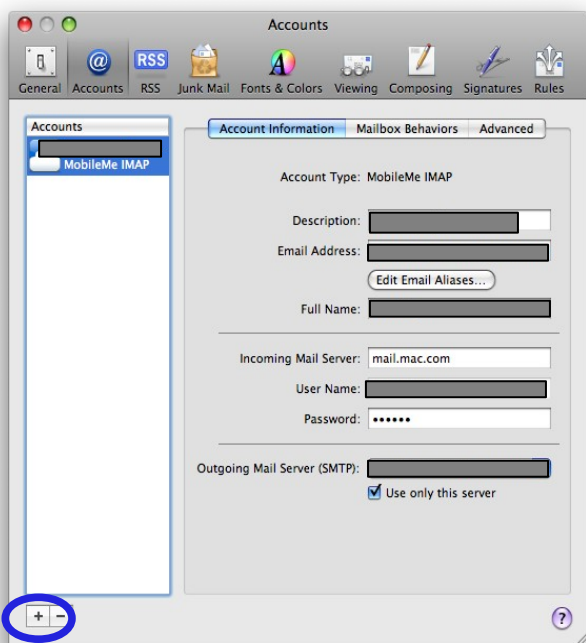
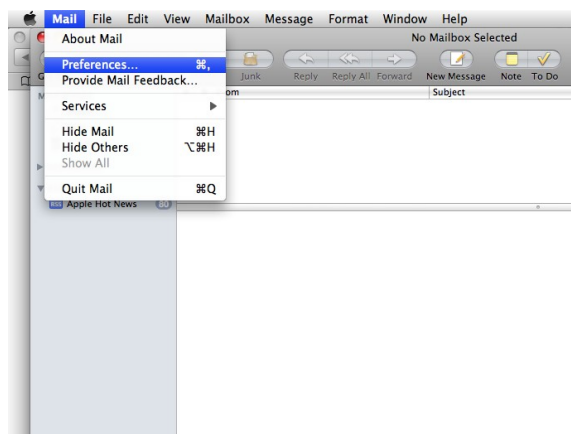
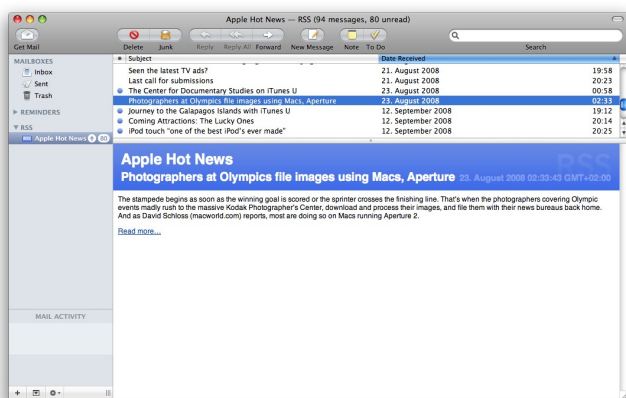

Incoming Mail Server

Account Type: Exchange

Description: eOutlook account

Incoming Mail Server: mbx.eoutlook.cz

User Name: name.surname_company@

Password:

Outlook Web Access Server: mbx.eoutlook.cz

Buttons: Cancel, Go Back, Continue

Server für ausgehende E-Mails

Beschreibung: eOutlook

Server für ausgehende E-Mails: smtp.eoutlook.cz

Nur diesen Server verwenden

Identifizierung verwenden

Benutzername: name.surname_company@

Kennwort:

Buttons: Abbrechen, Zurück, Fortfahren

Account Summary

Account Description: eOutlook account

Full Name: Name

Email Address: name.surname@company.com

User Name: []

Incoming Mail Server: mbx.eoutlook.cz
SSL: on

Outgoing Mail Server: smtp1.eoutlook.cz
SSL: off

Take account online

Buttons: Cancel, Go Back, Create